

GUÍA PARA ABRIR UNA CUENTA EN BANCOS TRADICIONALES



REQUISITOS Y DOCUMENTOS ESENCIALES

Identificación oficial vigente

1. Para mexicanos: INE, pasaporte, o en algunos casos, cédula profesional.
2. Para extranjeros: Pasaporte y forma migratoria (tarjeta de residencia temporal o permanente).

Comprobante de domicilio

Un recibo de servicios (agua, luz, teléfono, gas, predial) no mayor a tres meses.

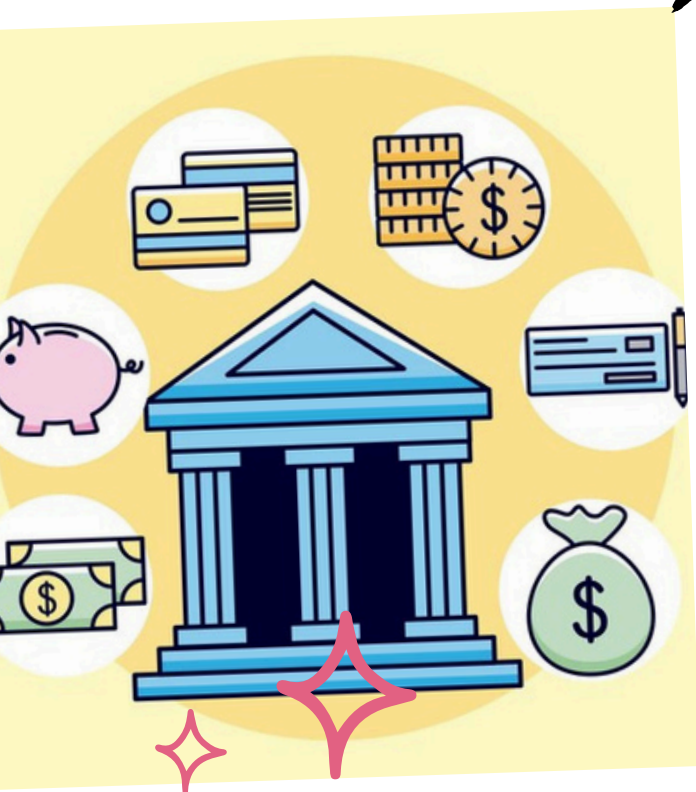

Datos de contacto

Un número de celular y una dirección de correo electrónico activos.

Monto mínimo de apertura

Algunos bancos y tipos de cuenta requieren un depósito inicial (por ejemplo, Banamex solicita \$1,000 para algunas cuentas, mientras que otras como las de nómina no lo requieren).



PASOS PARA LA APERTURA

**Opción presencial (en
sucursal)**

**Reúne la documentación: Asegúrate de
tener tu identificación oficial y
comprobante de domicilio en físico.**



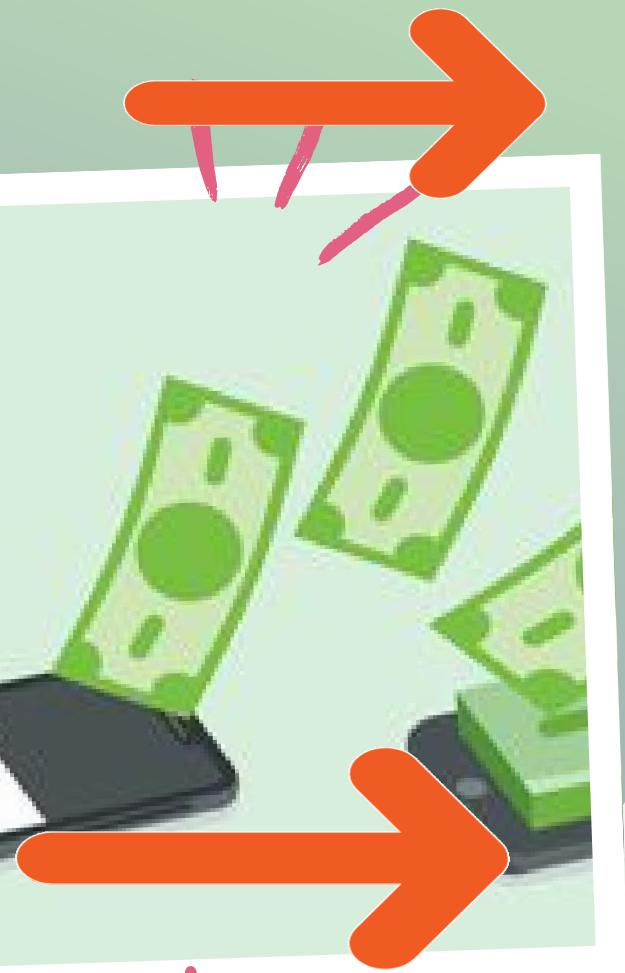

Visita la sucursal: Acude al banco de tu elección.

Entrega los documentos: Un ejecutivo bancario revisará y validará tu información.



Firma del contrato: Leerás y firmarás el contrato de apertura, donde se detallan los términos y condiciones del servicio.

OPCIÓN EN LÍNEA (A TRAVÉS DE LA APP)

Descarga la aplicación: Instala la app oficial del banco (por ejemplo, BBVA México, Banorte Móvil, Banco Azteca App).

Inicia el registro: Sigue las instrucciones de la aplicación para comenzar el proceso de apertura.



Captura de documentos y selfie: La app te pedirá tomar fotos de tu identificación por ambos lados y una "selfie" o video para verificar tu identidad.

Completa la información: Ingresa tus datos personales y de contacto para finalizar la solicitud.



recuerda

¡Elegir una cuenta bancaria es una decisión importante para tus finanzas, por lo que te recomendamos comparar cuidadosamente los requisitos, beneficios y comisiones de cada institución, en un banco tradicional .

*Síguenos y comparte para
más*

Consejos financieros

@ca_estudios financieros

x x x x

